LIN
Trung tâm Hỗ trợ Phát triển Cộng đồng

“Giúp người địa phương
đáp ứng nhu cầu địa phương”

THÁNG 7 VÀ THÁNG 8

LIN NHỊP CẦU

GIỚI THIỆU GIÁM ĐỐC ĐIỀU HÀNH MỚI CỦA LIN

Thay mặt Hội Đồng Quản Trị và Hội Đồng Cố Vấn, tôi vui mừng thông báo cô Trần Vũ Ngân Giang sẽ thay tôi đảm nhận vai trò Giám Đốc Điều Hành từ tháng 8/2015.

Từ khi LIN thành lập vào năm 2009, tôi đã hỗ trợ LIN trong vai trò tình nguyện, bán thời gian. Nay đã đến lúc LIN cần một người lãnh đạo chuyên nghiệp, tận tình, dành toàn thời gian để điều hành tổ chức. Đội ngũ LIN vui mừng khi cô Giang đồng ý gia nhập LIN; với vai trò là thành viên Hội Đồng Quản Trị và Cố Vấn Pháp Lý của mình, tôi sẽ tiếp tục hỗ trợ cô ấy thực hiện sứ mệnh của LIN.

Qua đây, cô Giang cũng có lời chào gửi đến các bạn.

Ngô Quỳnh Như

Mến chào các nhà tài trợ, đối tác, và những người bạn của LIN!

Tôi tên Trần Vũ Ngân Giang và tôi vui mừng gia nhập Trung tâm Hỗ trợ Phát triển Cộng đồng LIN với vai trò Giám Đốc Điều Hành từ tháng 8/2015.

Đầu tiên, xin chân thành cám ơn sự hợp tác, đầu tư, và đóng góp của các bạn dành cho LIN từ trước đến nay, và hy vọng sẽ còn tiếp tục trong nhiều năm tới.

Chắc hẳn có nhiều người chưa biết tôi, tôi đã làm việc gần 8 năm với vai trò Trưởng phòng Chương trình của tổ chức Saigon Children’s Charity (SCC), một tổ chức Phi chính phủ Quốc tế hoạt động ở Việt Nam. Trước đó, tôi đã làm 3 năm trong lĩnh vực kinh doanh. Qua thời gian đồng hành với SCC, tôi nhận ra làm về Phát triển là đam mê lớn nhất mà tôi muốn dành trọn năng lượng, nỗ lực, sự tập trung và cam kết của mình.

Tôi đã dõi theo các hoạt động của LIN từ những ngày đầu thành lập, và có lẽ nhiều người có cùng nhận định giống tôi: tôi thấy thu hút và ấn tượng với những việc làm chuyên nghiệp, sáng tạo, và hiệu quả mà LIN đang tạo ra trong cộng đồng.

Tôi thấy mình thật may mắn và vinh dự có cơ hội cùng làm việc với một đội ngũ cam kết, năng động, và đáng tin cậy ở LIN. Và tôi thật sự hào hứng, mong muốn nhân cơ hội này để được hỗ trợ các tổ chức phi lợi nhuận địa phương, các nhà tài trợ, và các tình nguyện viên chuyên môn, những người tâm huyết và mong muốn xây dựng cộng đồng vững mạnh.

Tôi mong đợi được biết các bạn và có cơ hội làm việc với tất cả các bạn trong thời gian tới!

Thân mến,
Trần Vũ Ngân Giang

SỰ KIỆN NỔI BẬT THÁNG 8

Crowpitch: Vòng bán kết chiến dịch Rút Ngắn Khoảng Cách 2015

Đêm bán kết chiến dịch RNKC 2015 vì Môi Trường sẽ diễn ra từ 18g30 đến 21g ngày 27/08/2015 tại Đại học Hoa Sen (Số 8 Nguyễn Văn Tráng, Q.1).

Tại sự kiện, lần lượt 6 tổ chức vào vòng bán kết sẽ trình bày ý tưởng dự án, nghe phản hồi từ ban chuyên gia và trả lời câu hỏi phản biện từ khán giả.

Cuối chương trình, khán giả sẽ bình chọn một dự án và Ban chuyên gia sẽ chọn hai dự án vào vòng chung kết.

Mời bạn email đến thaovy@linvn.org để mua vé tham gia chương trình.

Mandala Night: Mở rộng vòng tròn tình nguyện

Sự kiện Mandala Night đầu tiên là nơi để tình nguyện viên (TNV) chuyên môn trò chuyện, chia sẻ kinh nghiệm và tìm kiếm cơ hội tình nguyện với 6 tổ chức hoạt động trong lĩnh vực Môi Trường tại TP.HCM.

Sự kiện diễn ra vào lúc 18 giờ, ngày 25/8/2015.

Để đăng ký tham gia, bạn vui lòng gửi email đến volunteer@linvn.org.

LIN sẽ email thông báo địa điểm đến các cá nhân đăng ký thành công.

Hoạt động khác

6/8: Cà phê sáng PLN
22/8: Chia sẻ đồng đẳng giữa các thành viên Vòng tròn lãnh đạo 2015
28/8: Ngày tư vấn PLN

Trái tim bạn đã đập nhịp XANH chưa?

Mùa hè này, Quỹ Rút Ngắn Khoảng Cách của LIN đặt mục tiêu gây quỹ từ nay đến 25/9 là 15.000 USD. Hiện LIN đã thuyết phục được doanh nghiệp tài trợ 10.000 USD. Chúng tôi cần thêm 5.000USD (khoảng 100 triệu VND) nữa từ các cá nhân.

Bạn có sẵn sàng góp 100.000 VND/ 10USD/ €20 vào Quỹ ngay hôm nay?

Cách thức hỗ trợ:

① Tài khoản nước ngoài có thể đóng góp thông qua GlobalGiving. Thông tin về dự án của LIN được đăng tại: Vietnam, Our Hearts Beat Green for the Environment

② Tài khoản trong nước có thể đóng góp trực tuyến tại đây: Đóng góp

③ Chia sẻ thông tin này đến người thân, bạn bè, đồng nghiệp

Bằng cách đóng góp vào Quỹ Rút Ngắn Khoảng Cách, chúng ta sẽ cùng đầu tư cho những dự án bảo vệ, cải thiện môi trường tại TPHCM và các tỉnh lân cận!

HOẠT ĐỘNG CHÍNH THÁNG 7

CPI 2015: Gặp gỡ & kết nối

"Đôi khi ngôn ngữ không thể hiện hết điều mình muốn nói...Đôi khi mình chỉ cần ôm người ấy một cái thật chặt là đã truyền hết thông điệp của mình"

Đó là một trong rất nhiều cách đưa 33 chuyên viên nhân sự và 11 đại diện tổ chức PLN đến làm quen và thấu hiểu nhau trong buổi Gặp gỡ & Kết nối của chương trình Sáng Kiến vì Cộng đồng 2015.

Đọc thêm nhé

"Phép thử" 100GreenDays

Tháng 7 vừa rồi, LIN có một gian hàng giới thiệu chiến dịch 100GreenDays tại Phiên Chợ Xanh - Saigon Green Fair. Hôm đó, LIN đã mời các bạn tham quan cùng cam kết sẽ chăm sóc cây xanh hoặc cắt giảm khí thải 7 ngày sau đó.

Một anh tham gia gian hàng đã hỏi LIN thế này:
"Làm sao LIN đảm bảo anh sẽ thực hiện hành động này, nhiều người hứa mà chưa chắc làm đâu nha."

LIN đã trả lời anh ấy thế nào? Mời bạn **Đọc thêm nhé**

NPO giao lưu với Start-up

"Tôi nhận thấy đã đến lúc các tổ chức NPO cần phải thay đổi để hoạt động một cách chuyên nghiệp và bài bản, chứ không chỉ làm việc dựa trên lòng nhiệt tình và mong muốn cống hiến xã hội"
- Nguyễn Thủy Tiên (Mạng lưới ung thư vú Việt Nam)

Thủy Tiên, một trong các lãnh đạo trẻ của tổ chức PLN tham gia Vòng Tròn Lãnh Đạo 2015 còn nhận ra điều gì nữa sau khi gặp gỡ các Star-up?

Đọc thêm nhé

KẾT QUẢ 3 TUẦN ĐẦU TIÊN CỦA CHIẾN DỊCH 100GREENDAYS

100GreenDays

Sau 3 tuần,
321 người tham gia
đăng tải 705 bức ảnh
giúp gia tăng trên 98 triệu VND
cho Quỹ Rút Ngắn Khoảng Cách
vì Môi Trường 2015

SỐ NGƯỜI THAM GIA	SỐ ẢNH	NHÀ TÀI TRỢ

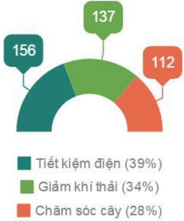

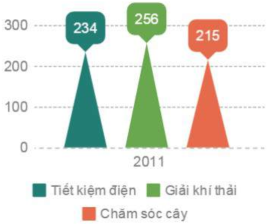

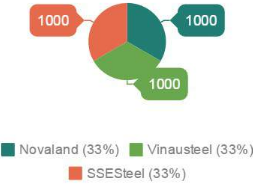

NHỮNG BẠN THAM GIA LIÊN TỤC 3 TUẦN:

#100GreenDays Supporter

#100GreenDays Supporter

UBND QUẬN TÂN PHÚ
PHÒNG GIÁO DỤC
TRƯỜNG THCS
#100GreenDays Supporter

#100GreenDays Supporter

#100GreenDays Supporter

#100GreenDays Supporter

#100GreenDays Supporter

#100GreenDays Supporter

#100GreenDays Supporter

Vietnam Innovation Day
NHÓM STT
#100GreenDays Supporter

Cảm ơn tất cả những cá nhân, tập thể đã đăng tải hình ảnh, giúp LIN lan tỏa thông tin về 100GreenDays.

Chúng ta vẫn còn hơn 6 tuần nữa để tăng nguồn quỹ hỗ trợ cho các tổ chức hoạt động vì môi trường. LIN hy vọng rằng các bạn vẫn sẽ tiếp tục đồng hành cùng quỹ Rút Ngắn Khoảng Cách và giữ lấy những thói quen xanh ở các tuần tiếp theo

Tạm biệt “làn gió Paris” Jean Gabriel

Jean Gabriel bắt đầu thực tập tại LIN từ tháng 5 đến tháng 8 năm 2015. Trong suốt 3 tháng làm việc, Jean đã hỗ trợ LIN rất nhiều trong việc thiết kế các sản phẩm truyền thông.

Và đây là những chia sẻ từ Vương Thảo Vy - Nhân viên làm việc trực tiếp với Jean trong thời gian qua.

“Tháng 4/2015, đội ngũ LIN vốn “âm thịnh dương suy” đã vô cùng hào hứng khi nhận được tin sắp có một anh bạn người Pháp đang theo học thạc sỹ về tư duy sáng tạo đến thực tập cho Quỹ Rút Ngắn Khoảng Cách của LIN.

Tháng 5, Jean Gabriel gia nhập LIN! “Làn gió Paris” đã mang đến một sức sống mới cho cả văn phòng. Anh bạn vừa mang phong cách của một quý ông Frăng xê chính hiệu với mái tóc vàng hoe bồng bềnh, cử chỉ từ tốn, vừa có những suy nghĩ độc đáo như kiểu “one – two – tree, race! (thay vì “three”) khi bạn được giao thiết kế một poster chủ đề môi trường.

Jean Gabriel chuyên môn về tư duy sáng tạo, nghĩa là sẽ cung cấp ý tưởng để người khác thiết kế hoặc thực hiện chương trình. Thế nhưng do dàn nhân lực mỏng manh của LIN thiếu đi vị trí nhân viên thiết kế toàn thời gian nên từ ngày vào LIN, bạn đã được phát triển thêm một chuyên môn: thiết kế đồ họa.

Những thiết kế ban đầu của Jean Gabriel còn mang tính sơ khởi và cần phải chỉnh sửa nhiều lần. Có những ngày bạn phải ngồi cùng với người điều phối chương trình đến tận 7- 8 giờ tối chỉ để hoàn thành một khung thông báo chủ đề của chiến dịch. Dần dà những bản thiết kế của bạn ngày càng đẹp hơn, tinh tế hơn, có khi bản thảo đầu tiên chỉ cần chỉnh sửa một hai lần đã được đăng tải.

Tháng 8, này Jean Gabriel chia tay LIN, chia tay Việt Nam, nhưng dấu ấn của bạn qua những hình ảnh thiết kế chủ đề tuần của chiến dịch 100GreenDays, những tấm nhật ký ngày xanh xinh xắn cho trẻ khó khăn hay những bài ca lãng mạn về kinh đô ánh sáng sẽ luôn ở lại cùng chúng tôi.

Cảm ơn và hẹn ngày gặp lại, Jean Gabriel!”

Thảo Vy

Những sản phẩm thiết kế của Jean:

Tuần 1
Thứ hai
Thứ ba
Thứ tư
Thứ năm
Thứ sáu
Thứ bảy
Kỷ niệm đáng nhớ
Chủ nhật
#100ngayxanh

Tuần 2
Thứ hai
Thứ ba
Thứ tư
Thứ năm
Thứ sáu
Thứ bảy
Kỷ niệm đáng nhớ
Chủ nhật
#100ngayxanh

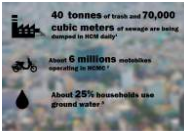
40 tonnes of trash and 70,000 cubic meters of sewage are being dumped in HCM daily[1]

About 6 millions motobikes operating in HCMC[2]

About 25% households use ground water[3]

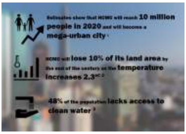
Estimates show that HCMC will reach 10 million people in 2020 and will become a mega-urban city

HCMC will lose 10% of its land area by the end of the century as the temperature increases 2,3°C

48% of the population lacks access to clean water

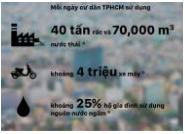
Mỗi ngày cư dân TPHCM sử dụng

40 tấn rác và 70,000 m³ nước thải

khoảng 4 triệu xe máy

khoảng 25% hộ gia đình sử dụng nguồn nước ngầm

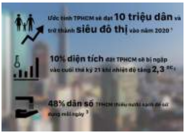
Ước tính TPHCM sẽ đạt 10 triệu dân và trở thành siêu đô thị vào năm 2020

10% diện tích đất TPHCM sẽ bị ngập vào cuối thế kỷ 21 khi nhiệt độ tăng 2,3°C

48% dân số TPHCM thiếu nước sạch để sử dụng mỗi ngày

Tuần này,

HÃY CÙNG NHAU TIẾT KIỆM ĐIỆN!

Sau đó, chụp ảnh và đăng tải lên kèm hashtag #100GreenDays & #Novaland

Với mỗi bức hình đăng tải, Novaland sẽ tài trợ 200.000 VNĐ vào Quỹ Rút Ngắn Khoảng Cách vì Môi Trường

This week,

Let's save electricity!

Then, take photos and post on with the hashtags #100GreenDays & #Novaland

200.000 VNĐ

Tuần này,

Đạp xe! Đi xe chung! Đi buýt! Đi bộ!

200.000 VND

This week,

Let's Bike! Share a ride! Take a bus! Walk!

200.000 VND

Tuần này

Hãy cùng tiết kiệm NƯỚC!

GIBC sẽ tài trợ 200.000 VND

This week

Let's save water!

GIBC will donate 200.000 VND

Tuần này,

Mình làm mới đồ cũ nha!

Horizon Capital Group 200.000 VND

This week,

Let's make something NEW from something OLD!

For each act completed, Horizon Capital Group 200.000 VND

LIN chân thành cảm ơn những đóng góp về tài chính và kỹ năng của những người bạn sau trong tháng 7 vừa qua:

ĐÓNG GÓP CHUYÊN MÔN

Hỗ trợ vận hành trung tâm LIN:

- Betsye Moon Park
- Dana Doan
- Graeme Alexander
- Le Thi Oanh
- Linda Loosie
- Linh Chu
- Nguyen Bao Ngoc
- Nguyen Thi Thuy Tien
- Toan Vu
- Tran Thanh Trung

Quỹ Rút Ngắn Khoảng Cách 2015:

- Chiem Thuy Trang
- Dang Thi Thanh Van
- Dinh Tran Thao My
- Do Hong Lien

Website Philoinhuan và LIN ơi, Mình đi đâu?

- Diep Phuong Dong
- Do Quang Vu
- Duy Nguyen
- Nguyen Thi Giang
- Truong Minh Tri
- Vo Minh Tri

Sáng kiến vì cộng đồng 2015:

- Bui Duc Liem
- Che Thi Thu Thao
- Dao Le Duyen
- Lam Ngoc Anh
- Le Minh Triet
- Mr. Edwards Tran
- Mr. Matthieu Ghins

- Ho Quang Minh
- Huynh Thi Thu Trang
- Jean Gabriel
- Jessica Schmit
- Le Duy Anh
- Le Minh Tam
- Le Phuong Bao
- Le Trung Quan
- Nguyen Ngoc Tu Tran
- Nguyen Thao Linh
- Nguyen Thi Thanh Binh
- Nguyen Thi Van Anh
- Nguyen Thuy Lam Uyen
- Nguyen Tran Phuong Uyen
- Nguyen Truong Nhat Quang
- Nguyen Viet Nga
- Nguyen Vu An
- Nguyen Xuan Hoang
- Pham Kieu Tram
- Phan Bao Khuyen
- Phan Hoang Mai
- Quynh
- Thai Nhat Ha
- Tran Thi Yen Phuong
- Vu Thi Ha
- Ngo Thi Bich Nga
- Nguyen Bich Thuan
- Nguyen Duc Quy
- Nguyen Lien Kha
- Nguyen Thanh Nga
- Nguyen Thi Kim Ly
- Nguyen Thi Lai
- Nguyen Thi Le Hien
- Nguyen Thi Ngoc Bich
- Nguyen Thi Ngoc Ha
- Nguyen Thi Thanh Tra
- Nguyen Thoai Truc Uyen
- Nguyen Thuy Lien
- Nguyen Thuy Trang
- Nguyen Tran Anh Tuan
- Nguyen Truong Bao Khuyen
- Nguyen Van Anh
- Phuong Vu
- Ton Nu Quynh Nhu
- Tran Le Anh Nga
- Tran Ngoc Thanh
- Tran Sy Son
- Tran Thi Quynh My
- Tran Thi Thu Huong
- Tran Thi Thuy Vy
- Trinh Dinh Minh
- Trinh Thai Bao
- Viet Nguyen

ĐÓNG GÓP TÀI CHÍNH:

Cá nhân ông Ho Si Hai Nguyen, bà Lam Quynh Anh và các đơn vị sau đã tài trợ cho các hoạt động cộng đồng trong tháng 7/2015:

TỔ CHỨC MỚI GIA NHẬP WEBSITE PHILOINHUAN.ORG

Nhóm Sáng Tạo Trẻ Bến Tre
Trung Tâm Giáo Dục Thiên Nhiên
Trung tâm Nghiên cứu và Hỗ trợ sức khỏe cộng đồng
Mái ấm Truyền Tin
Jizo Guardian

Là các tổ chức mới gia nhập website PhiLoiNhuan.org trong tháng 7 vừa qua. Đội ngũ quản trị website Philoinhuan.org sẽ hỗ trợ các tổ chức PLN thành viên tiếp cận nguồn tình nguyện viên, nhà tài trợ tiềm năng trong mạng lưới đối tác của LIN.

Tổ chức PLN, câu lạc bộ, đội nhóm tình nguyện có thể đăng ký tham gia trang web tại đây.

⌂ 180/47 Nguyễn Hữu Cảnh, P.22, Q.Bình Thạnh, TP.HCM
☎ 08-3512-0092
✉ info@linvn.org
🗔 www.linvn.org